

<http://www.norgeskart.no/turkart/#9/238117/6674760>

Kartutsnittet er tilpasset målestokk 1: 25 000

Kartgrunnlag N50 Kartdata, oppdatert pr. 27.05.2018

Kartet er ikke egnet for navigering til sjøs.

Noe du vil endre i kartet? Fortell oss på www.rettikartet.no

Koordinater i blått for rutelinje i UTM sone 32V(EUREF89).

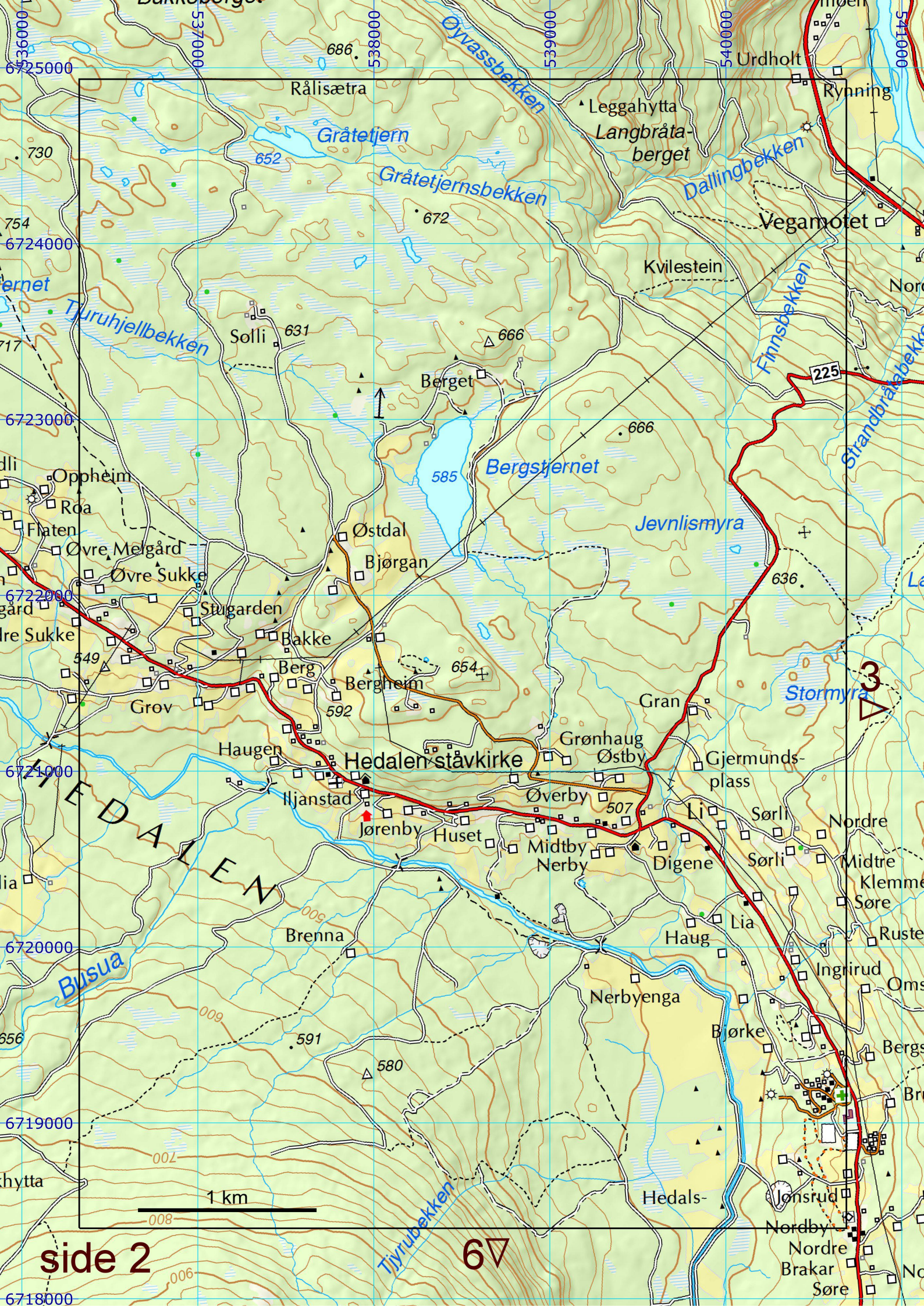

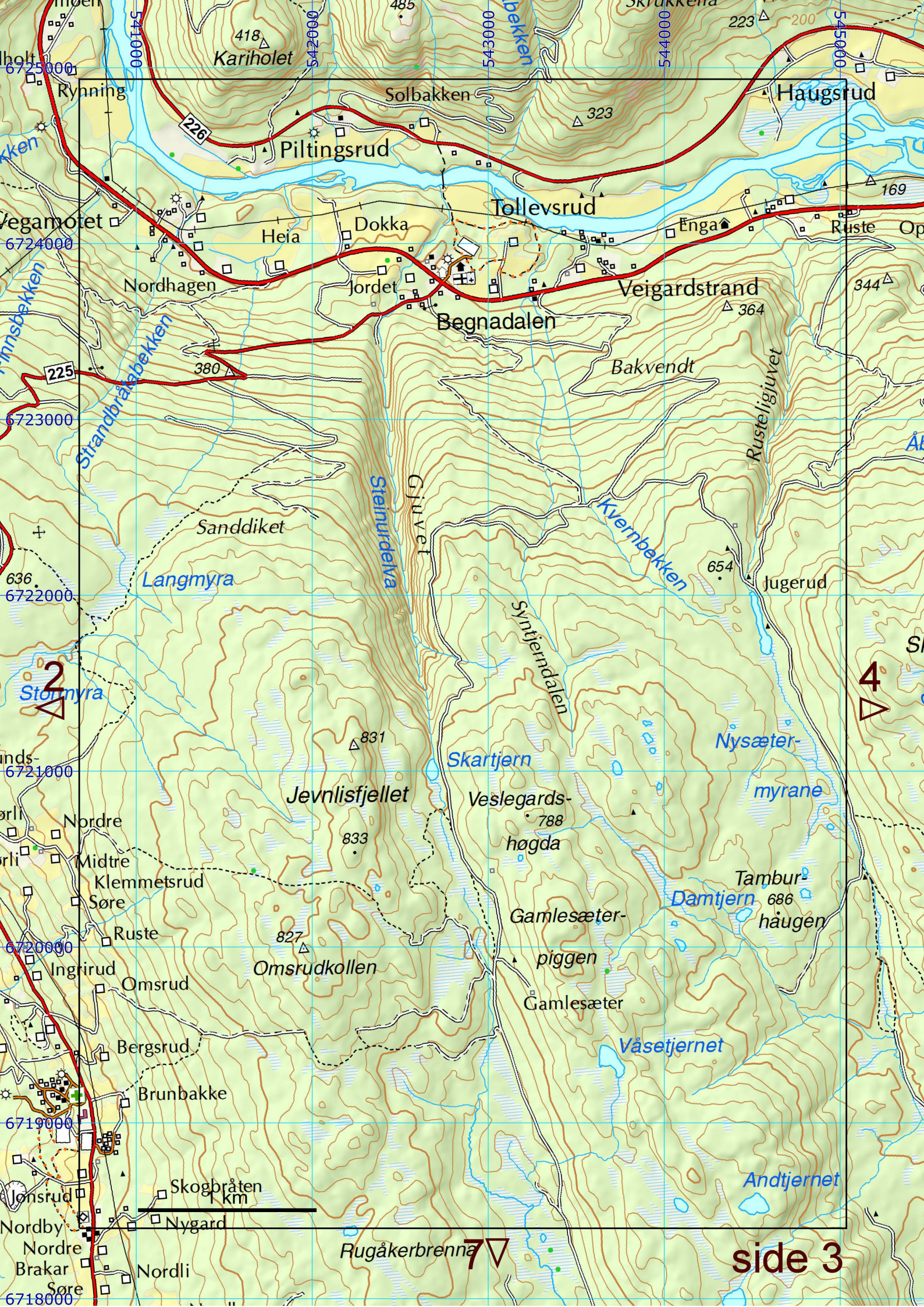

Kariholet 418

Solbakken

Haugsrud

Piltingsrud

Tollevsrud

Vegamotet

Heia

Dokka

Enga

Ruste Op

Nordhagen

Jordet

Veigardstrand

Begnadalen

Bakvendt

Sanddiket

Langmyra

Stormyra

831

Skartjern

Nysæter-

myrane

Jevnlisfjellet

Veslegards-
høgda

Tambur-
hågen

Nordre

Midtre

Klemmetsrud

Søre

Ruste

Omsrudkollen

Gamlesæter-
piggen

Gamlesæter

Damtjern

Våsetjernet

Ingrirud

Omsrud

Bergsrud

Brunbakke

Jønsrud

Nordby

Nordre

Brakar

Nordli

Søre

Skogbråten

Nygard

Rugåkerbrenna

side 3



side 4

Strøms

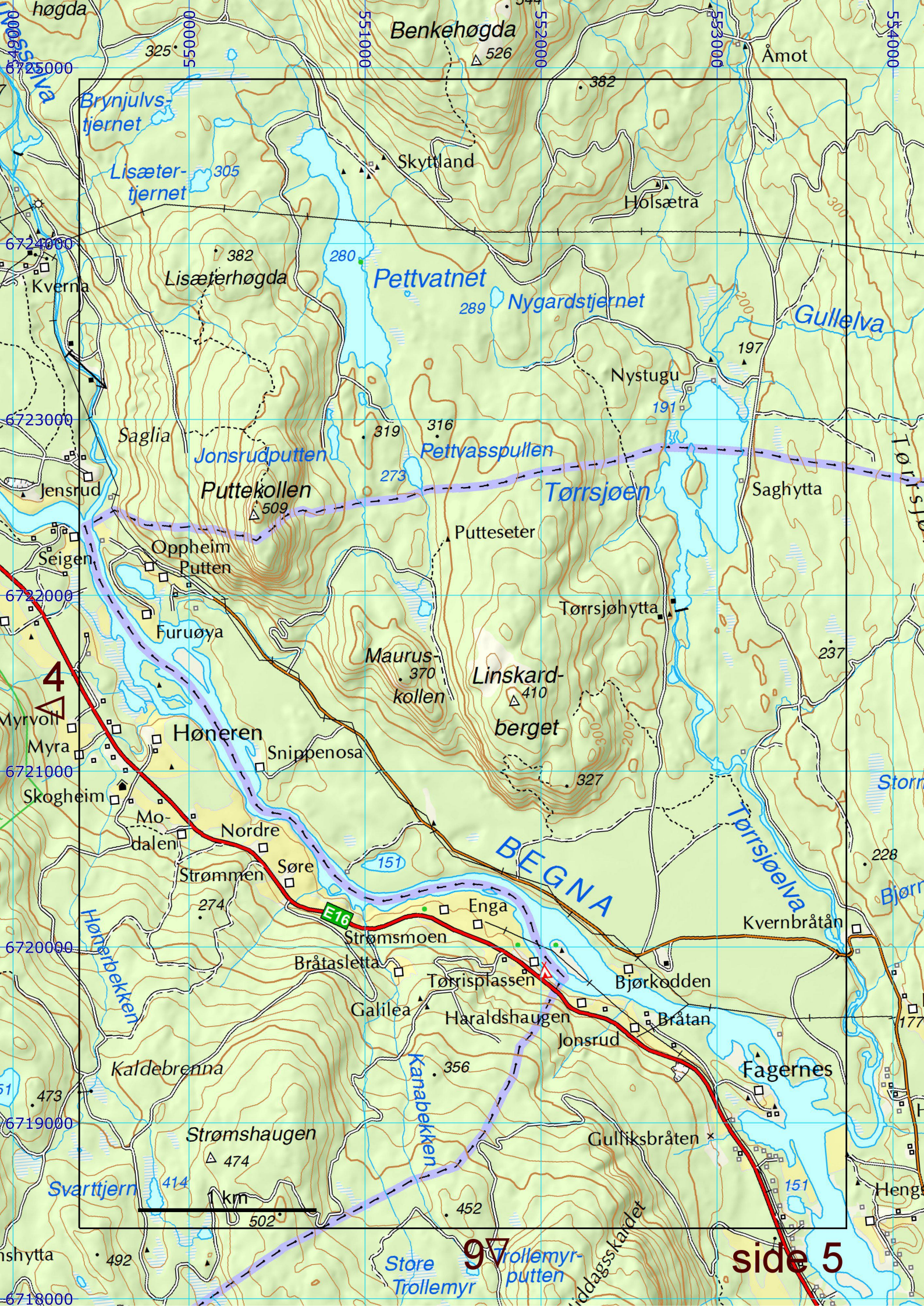

Benkehøgda

Åmot

Brynjuvs-tjernet

Lisæter-tjernet

Skyttland

Holsætra

Lisæterhøgda

Pettvatnet

Nygaardstjernet

Gullelva

Saglia

Jonsrudputten

Pettvassputten

Tørrsjøen

Saghytta

Puttekollen

Putteseter

Tørrsjøhytta

Oppheim Putten

Furuøya

Maurus-kollen

Linskard-berget

4

Myrvoll

Myra

Skogheim

6721000

Modalen

Nordre

Strømmen

6720000

Søre

Strømsmoen

6720000

Hønerbekken

6719000

Kaldebrenna

473

6719000

Strømshaugen

474

414

492

492

492

492

502 km

Store Trollemyr

97

Trollemyr-putten

side 5

dagsskildet

Heng

177

177

177

177

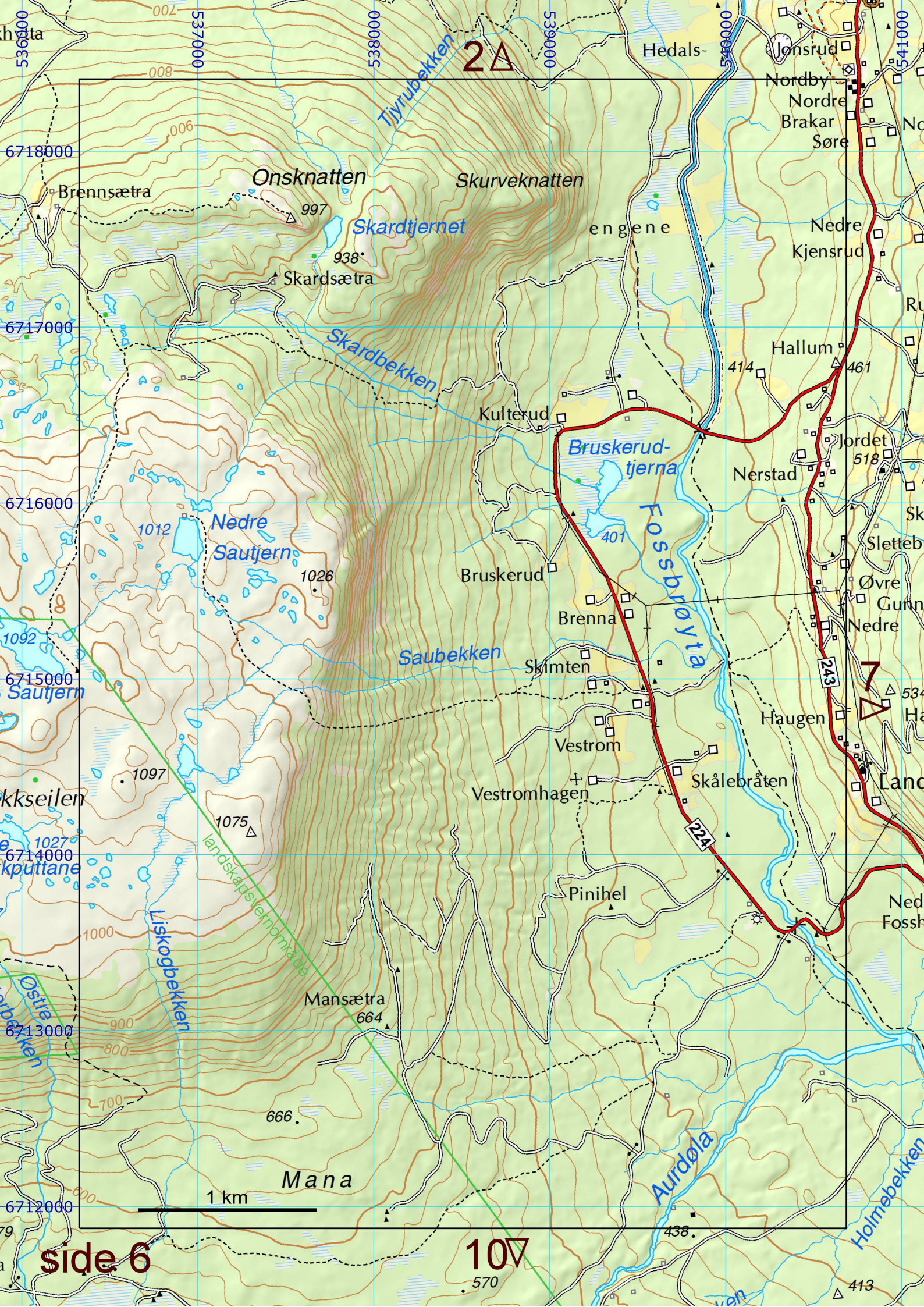

2Δ

7

side 6

107

1 km

Mana



3

side 7

117



4△

Strøms- åsen

7△

9△



5

8

13V

side 9

1 km

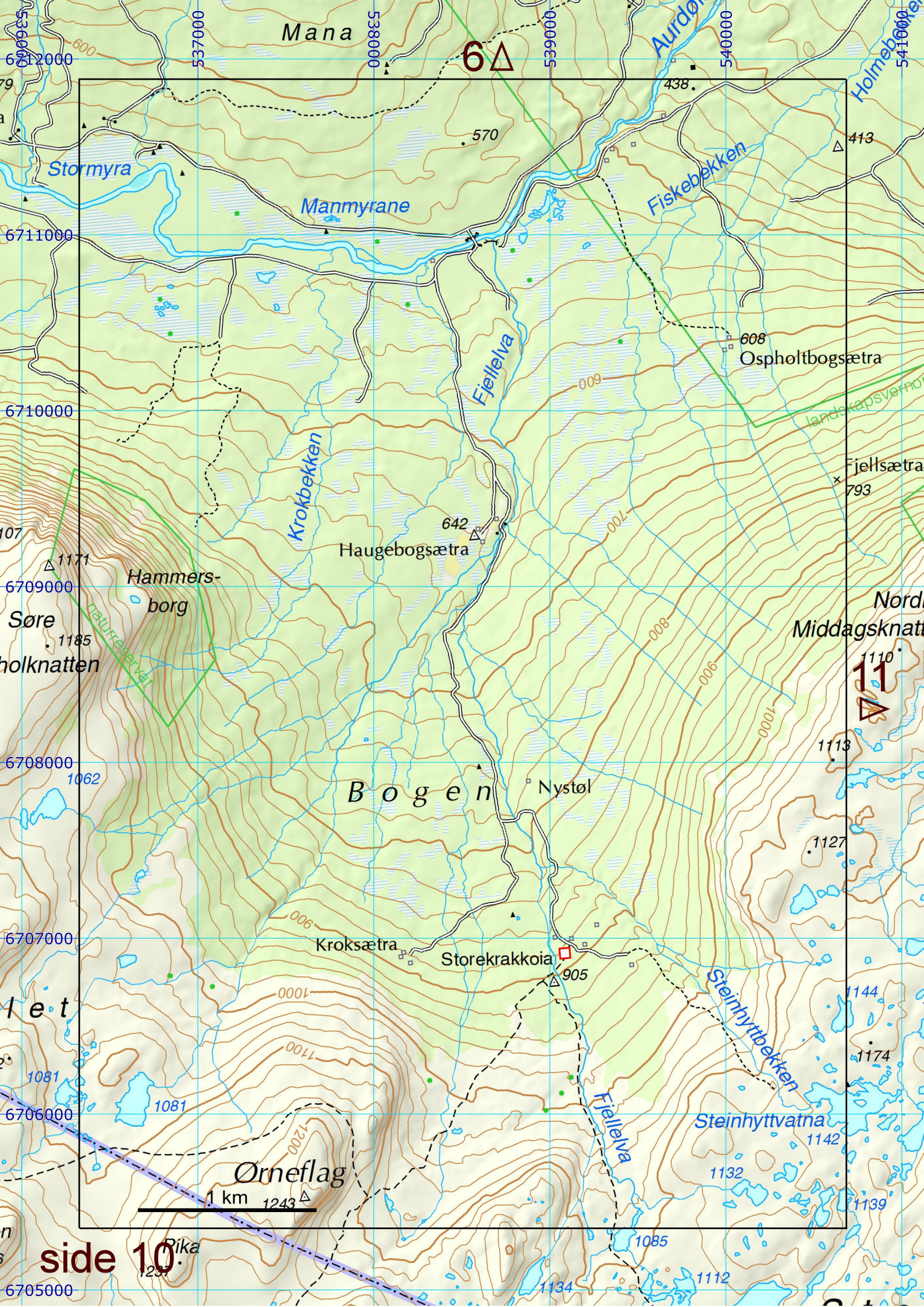

Mana

6Δ

Stormyra

Manmyrane

Fiskebekken

Fjellelva

Krokkbekken

Haugebogsætra

Ospholtbogsætra

Hammersborg

Søre
holknatten

B o g e n

Nystøl

Nord
Middagsknatt

11
Δ

Kroksætra

Storekrakkoia

Steinhyttbekken

Steinhyttvatna

Ørneflag

1 km

side 10

Pika

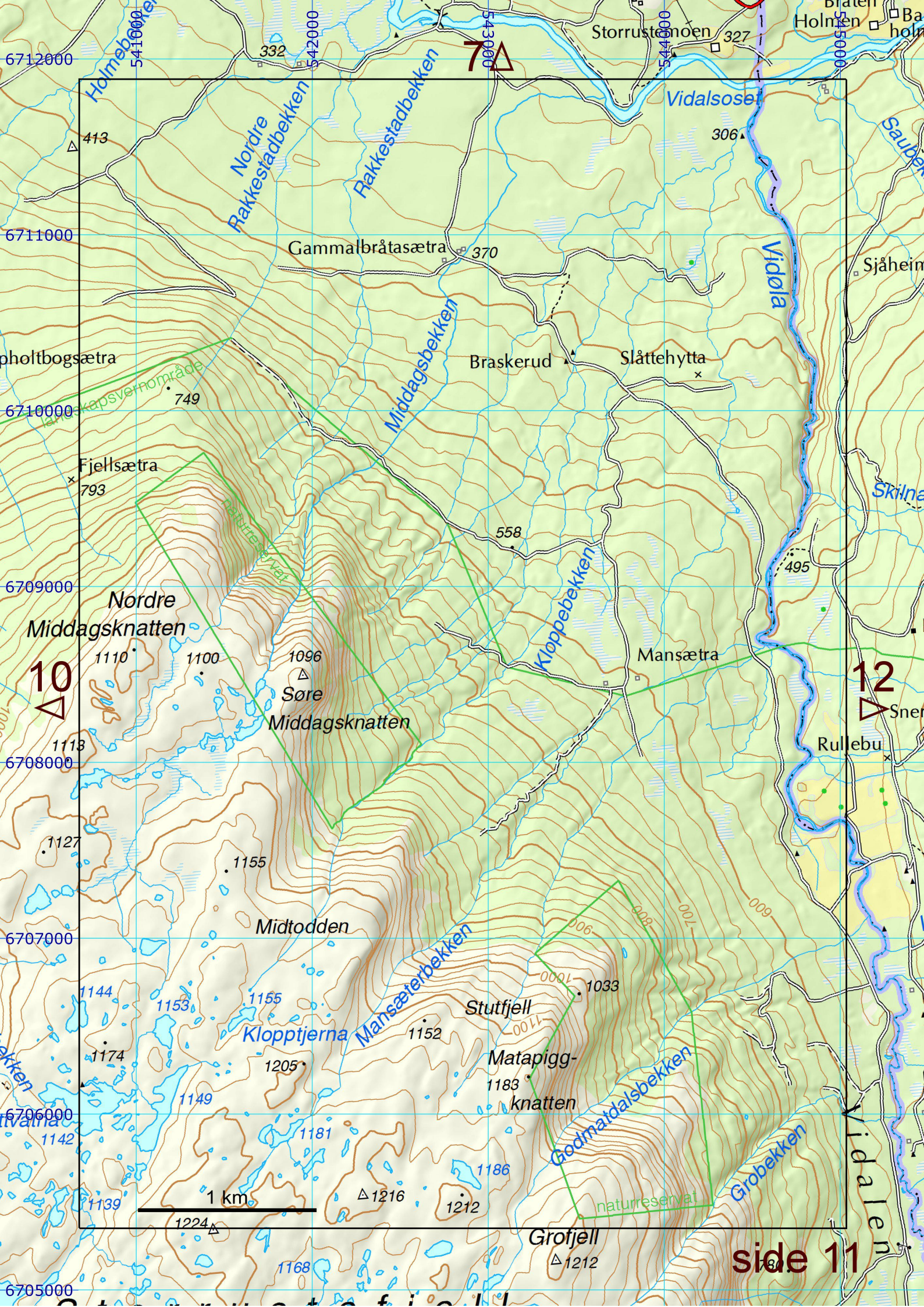

10

12

side 11

1 km

Nordre Middagsknatten

Søre Middagsknatten

Midtoden

Klopptjerna

Stutfjell

Matapiggknatten

Groffjell

Vidalsosen

Vidøla

Nordre Rakkestadbekken

Rakkestadbekken

Middagsbekken

Kløppebekken

Mansæterbekken

Godmatdalsbekken

Grobekken

Gammalbråtasætra

Braskerud

Slåttehytta

Mansætra

Rullebu

Fjellsætra

landbruksvernområde

landbruksvernområde

Storrustønoen

Bråten Holmen

Sjåheim

Skilna

Vidalen

6712000

6711000

6710000

6709000

6708000

6707000

6706000

6705000

332

370

543000

558

495

413

1110

1100

1096

1113

1127

1155

1144

1153

1155

1174

1149

1205

1181

1186

1139

1224

1212

1168

1212

118



8

11

13

side 12

1 km



9A

12

side 13

1 km

Tegnforklaring Legend

Bygninger og tettbebyggelse Buildings and populated area

- Tettbebyggelse. *Built-up area.*
- Bymessig bebyggelse. *Urban area.*
- Stor bygning. *Major building.*
- Gård. Bolighus. Hytte, seter. *Farm. Dwelling house. Cabin, mountain cabin*
- Naust, bu. *Boatshed, shed.*
- Stort veksthus. *Greenhouse.*
- Andre bygninger. *Other buildings.*
- Sykehus med akuttmottak. *Hospital with emergency services.*
- Sykehus uten akuttmottak, helseinstitusjon. *Hospital without emergency services, nursing home.*
- Skole. *School.*
- Idrettsshall. Kulturbygg. *Sports hall. Cultural centre.*
- Samferdselsbygg. Administrasjonsbygg. *Public transport building. Administrative building.*
- Forsamlingshus. *Meeting house.*
- Overnattingssted. *Overnight stopping place.*
- Campingplass. *Camping site.*
- Turisthytte: Betjent. *Staffed cabin.*
- Turisthytte: Selvbetjent. Ulåst eller tilgjengelig med Turistforeningens standardnøkkel. *Self-service cabin. Unlocked or available with The Norwegian Trekking Association's standard cabin key.*
- Turisthytte: Ubetjent. Ulåst eller tilgjengelig med Turistforeningens standardnøkkel. *No-service cabin. Unlocked or available with The Norwegian Trekking Association's standard cabin key.*
- Annen turisthytte: Selvbetjent. Bestilling nødvendig. *Other tourist cabin: Self-service. Booking required.*
- Annen turisthytte: Ubetjent. Bestilling nødvendig. *Other tourist cabin: No-service. Booking required.*
- Dagsturhytte, serveringssted. *Café, kiosk.*
- Rastebu, nødly, gamme, gapahuk. *Emergency shelter, turf hut.*
- Kirke. Kirkegård, gravplass. *Church. Cemetery.*
- Spesiell punktdetalj. *Particular point detail.*
- Spesiell linjedetalj. *Particular line detail.*

Industri og anlegg Industry

- Industriområde. *Industrial area.*
- Industribedrift. *Manufacturing firm.*
- Gruve. *Mine.*
- Dagbrudd, grustak. *Quarry, gravel pit*
- Steintipp. *Embankment.*
- Tank. Tårn. Mast. *Tank. Tower. Mast.*
- Dam. *Dam.*
- Skytebane. *Rifle range.*
- Golfbane. *Golf course.*
- Hoppbakke. *Ski jump.*
- Idrettsplass, travbane. *Sports ground, trotting track.*
- Lysløype. *Illuminated ski track*
- Taubane, skitrek. *Aerial cableway, ski lift.*
- Molo. *Molo, breakwater.*
- Kai. *Quay, wharf.*
- Utstikker, pir, flytebrygge. *Jetty, pier, landing.*

- Reingjerde. *Reindeer fence.*
- Kraftlinje: Enkel linje. *Power transmission line: Single line.*
- Kraftlinje: Flere linjer. *Power transmission line: Multiple lines.*

Samferdsel Communication, transport

- Veinummer: Europavei. *Route number: Euro-route.*
- Veinummer: Stamvei. *Route number: Trunk road.*
- Veinummer: Annen riksvei. *Route number: Other national road.*
- Europavei, riksvei - motorvei (MA). *National road - motorway*
- Europavei, riksvei - motortrafikkvei (MB). *National road - motor traffic road*
- Europavei, riksvei - ikke motorvei. *National road - non motorway*
- Fylkesvei. *County road.*
- Kommunal vei. *District road.*
- Privat vei. Låst bom. *Private road. Closed road barrier/gate.*
- Traktorvei. *Cart track.*
- Merket sti, gang-, sykkelvei. *Marked footpath/trail, walk way, cycle track.*
- Sti. Gangbru. *Footpath. Foot bridge.*
- Vei: Tunnel. *Road: Tunnel.*
- Vei: Overbygg. *Road: Snowshed.*
- Bru. *Bridge.*
- Bilferje. *Car ferry.*
- Passasjerferje. *Passenger ferry.*
- Flyplass. *Airport, airfield.*
- Jernbane: Enkelt spor. *Railway: Single track.*
- Jernbane: Flere spor. *Railway: Multiple track.*
- Jernbane: Jernbanestasjon. *Railway: Railway station.*
- Jernbane: Tunnel. *Railway: Tunnel.*
- Jernbane: Overbygg. *Railway: Snowshed.*
- Jernbane: Bru. *Railway: Bridge.*
- Parkering. *Car park.*

Vegetasjon og terrengformer Vegetation and relief

- Skog. *Forest.*
- Tregruppe. *Wood, copse.*
- Dyrket mark. *Cultivated area.*
- Myr. *Bog.*
- Bre. *Glacier.*
- Annen åpen mark. *Other open areas.*
- Stor elv. *River.*
- Mindre elv, bekk. Foss. *Stream, brook. Waterfall.*
- Flomløp. *Intermittent river.*
- Trig.punkt. *Trig.point.*
- Terrengpunkt. *Spot height.*
- Innsjø, høyde. *Lake, water elevation.*
- Regulert vann, max./min. *Regulated max./min. water elevation.*

Administrative grenser, restriksjonsområder og verneområder Administrative boundaries, restricted area and conservation area

- Riksgrense med røys og merke. *International boundary with markers.*
- Grunnlinje med punkt. *Maritime baseline with point.*
- Fylkesgrense. *County boundary.*
- Kommunegrense. *Municipal boundary.*
- Statsallmenningsgrense. *Crown land boundary.*
- Skytefelt. *Artillery range.*
- Verneområde. *Conservation area.*
- Naturminne: Botanisk, Geologisk. *Natural Features: Botanical, Geological*

Hydrografi Hydrography

- Kystlinje. Tørrfallsområde. 10 m dybdeområde. Dybdekurver. *Shoreline. Drying heights. Area between shoreline and 10 m depth contour line. Depth contour lines.*
- Skjær, stein. *Skjalpeskjær. Rock. Rock awash.*
- Båe eller grunne: Kjent dybde. *Dangerous underwater rock: Known depth.*
- Båe eller grunne: Ukjent dybde. *Dangerous underwater rock: Uncertain depth.*
- Strandet vrak. *Sunken wreck.*
- Vrak: Farlig for seilassen. *Sunken wreck: Dangerous to surface navigation.*
- Vrak: Ufarlig for seilassen. *Sunken wreck: Not dangerous to surface navigation.*
- Uren bunn, hindring. *Foul area, obstruction.*
- Anbefalt farled. *Recommended track.*
- Anbefalt ankringsplass. *Recommended anchorage.*
- Oppdrettsanlegg. *Fish farm.*

Fyr og merker Lights and buoyage

- Fyr, lykt. *Lighthouse, light.*
- Spesiellys. *Special lights.*
- Varde, båke. *Cairn, wooden beacon, landmark.*
- Jernstang, pôle. *Iron perch, stake, pole.*
- Konisk bøye. *Conical buoy, nun buoy.*
- Sylinderisk bøye. *Can or cylindrical buoy.*
- Kulebøye. *Spherical buoy.*
- Bøyestake. *Pillar buoy.*
- Stake. *Spar buoy, spindle buoy.*
- Superbøye. *Super-buoy.*
- Fortøynings- og lastebøye. *Mooring buoy.*

EKVIDISTANSE 20 METER
Tellekurver 100 m. Mellomkurver 10 m
Høyde i meter over gjennomsnittsjønivå
Dybde i meter under springfjære
GEODETISK DATUM: EUREF89 (WGS84)
TRANSVERSAL MERCATORPROJEKSJON
UTM rutenett i blått refererer til EUREF89 (WGS84)

CONTOUR INTERVAL 20 METRES
Index contours: 100 metres. Supplementary contours: 10 metres
Vertical Datum: Mean Sea Level (Heights in metres)
Soundings in metres below Spring Low Water
GEODETIC DATUM: EUREF89 (WGS84)
TRANSVERSE MERCATOR PROJECTION
Blue UTM grid refer to EUREF89 (WGS84)